



TEMPORADA 2026/2027

Cuando la amistad y la tradición nos unen.



609 16 88 78



C.D. Monteros de Encinasola



Paco Berjano.

SALUDA

De nuevo me honra el poder comunicaros por una temporada mas el proyecto que nuestro Club Monteros de Encinasola presenta para la próxima campaña.

Desde el nacimiento del club hemos trabajado por seguir ofreciendo caza como se hacía antaño, respetando las tradiciones y los valores éticos de la misma.

Además, podemos sentirnos orgullosos de hacerlo de una manera en la que cualquier persona pueda acceder a nuestras monterías sin hacer un desembolso económico desorbitado, dado que estamos monteando las mismas manchas con los mismos precios que hace diez años, con la presión consiguiente debido al incremento del costo de la vida.

Nuestros objetivos son claros y el rumbo es certero, cazaremos las mismas manchas de siempre, como son las del Campillo en Encinasola, Corrales, El Casco, La Breña o El Juncal, sin olvidarnos de la Bartasala. Volveremos a las de Aroche y Cortegana que ya la temporada pasada nos hicieron pasar buenos ratos, como son La Mezquita, El Hurón, Solete o Alcalabocino y como no podía faltar una excursión por tierras extremeñas, volveremos a la Encomienda del Moro que tan buenos recuerdos nos trae.

Es un proyecto que nos ilusiona y que viene a caracterizarse de nuevo por ser todas a excepción de la extremeña, monterías mixtas en las que en cualquiera de ellas te puedes encontrar alguna sorpresa tanto de jabalí como de venado.





Alfonso Aguado Puig.

MONTERIAS MAROCHAS

Algo tiene cazar en esa raya de Portugal que engancha a los buenos aficionados. Será porque se siente uno cerca de una frontera con otro país, que cuando estás cerca ya no parece otro país, sino una región hermana. Puede ser también porque al poner pie a tierra, pisas un terreno que tiene algo de mágico, con esas riberas exultantes de agua, de nombres épicos, como el Múrtiga, Sillo o Valquemado que hacen que el mero hecho de estar en esos montes te trasladen a otros tiempos que ya pasaron de serreños, contrabandistas, trashumantes y gente de campo que ya, desgraciadamente no existen o quedan pocos. Esa sí que es una especie en peligro de extinción y no el lince.





Pero cuando cazas con Monteros de Encinasola, además de todas las experiencias anteriores, te encuentras con un grupo de amigos que te abren las puertas de su casa, empezando desde el personal del Rincón del Abade, que se desvive por hacer agradable la estancia, hasta el último de los colaboradores de este club de aficionados. Cada vez que subo a cazar con ellos, desde el cruce de la carretera de la Nava a Encinasola (que es la buena para ir cogiendo empuje de monte) ya voy pensando a quienes me voy a encontrar y en la alegría mutua que nos da el encuentro. Desde Paco, Antonio Luís y Carlos organizando los puestos, hasta los postores y colaboradores de la peña, pasando por todos aquellos que ponen su granito de arena para que cada día se desarrolle lo mejor posible.

No quiero decir nombres para no dejarme a nadie atrás pero no puedo evitar aprovechar mencionar a quienes para mí son dos de los pilares fundamentales para que este grupo tenga la solera que lo hace diferente. En primer lugar, Manolo Piano, a quien conocí allá por los años 90 cuando echó rehala con Juan Alfonso y coincidíamos en muchas monterías. Actualmente, es un referente entre los rehaleros que asisten a estas monterías y su autoridad merecida por el conocimiento del campo y los perros se deja sentir en sus instrucciones antes y durante la montería. Merece la pena subir a Encinasola, solo por compartir con él un rato de conversación.

Y dónde dejamos a nuestro eterno Javier Muñoz, aficionado donde los haya, enamorado de esas sierras y enciclopedia de todos los rincones de la zona. Sé que no le va a gustar que lo haya mencionado expresamente, pero así son las cosas. Querido Javier, tú te mereces todo el reconocimiento por tu afición que recuerda aquel fandango alosnero que cantaba Toronjo: aunque me voy no me voy... Tú nunca te irás querido Javier, porque si hace falta vamos a por ti.

No sé si he sabido transmitir con estas líneas lo que es para mí cazar con este grupo, así que lo digo más claro: con los años que tenemos y las temporadas que llevamos a nuestras espaldas, lo que más ilusión hace al que suscribe es cazar en abierto, con buenos perros, buen ambiente y entre amigos. Pues querido montero, si compartes este tipo de afición, todo esto lo encontrarás en las monterías marochas de esta maravillosa peña, que se empeña en contar con este que suscribe, dueño de rehala.

EL CAMPILLO

LA MOÑA



Es la mancha más al suroeste de la finca Campillo Bajo, conocida en la antigüedad por ser una mancha muy lobera, hoy en día es el paraíso del ciervo y del jabalí.

De orografía muy pronunciada en casi su totalidad, está cubierta de espesa arboleda de pino común y eucalipto con madroñeras que dan pie a dispersas zonas de encina y alcornoque, lo que junto con las zonas de sombra proporciona el refugio ideal para los animales. **La Moña**, con la dificultad de su montaje es cita ineludible de nuestros monteros, porque siempre cumple.



T.M. Cumbres de San Bartolomé

EL MORO

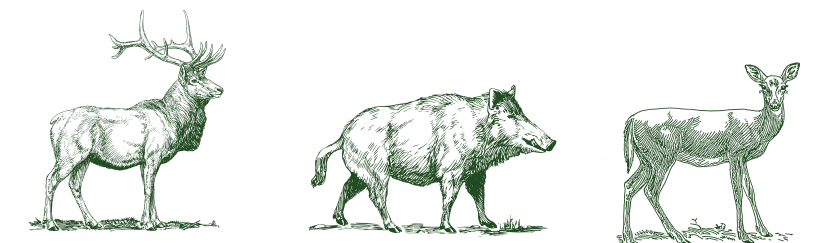

Debe su nombre al profundísimo barranco que la atraviesa y es la parte sudeste de la finca Campillo Bajo. De grandes desniveles desde su cumbre hasta la zona de dehesa que forma sopié, está completamente arbolada de pino común y eucalipto en su parte más abrupta, con gran espesura de matorral. La parte baja es dehesa mucho más afable y tiene grandes tiraderos con una visión muy espectacular de la parte de la sierra.

El Moro debido a su increíble enclave, siempre produce grandes resultados monteros, a pesar de la dificultad que para su monte exige a las rehalas.



EL CAMPILLO

PUERTO BERMEJO

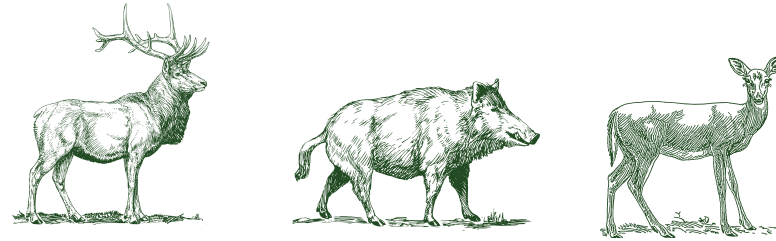

Situada en la parte más septentrional de la finca Campillo Bajo se encuentra esta preciosa mancha de iguales características que sus hermanas La Moña y El Moro, con la diferencia de ser completamente adehesada sin parte de sierra, con grandes ondulaciones que van conformando un cazadero precioso. Es la mancha mas pequeña de las tres, lindera a Gonzalo Gil y La Castellana y siempre alberga una cantidad importante de reses y algún jabalí que gustan de encamar en los abundantes zarzales de sus barrancones.

T.M. Cumbres San Bartolomé





LOS ALCALABOCINOS

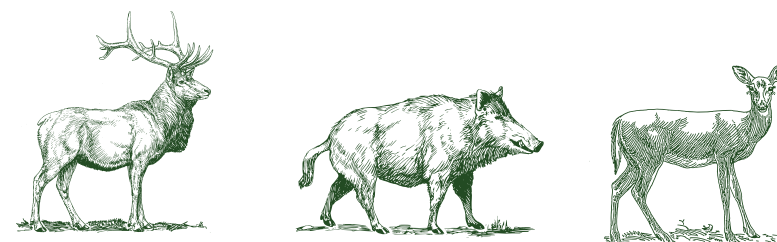

Montearemos el profundo y bellissimo valle de Los Alcalabocinos. Conformada por el curso inicial natural de la ribera de La Alcalaboza, es un gran escenario de la montería. Lo intrincado de sus accesos, la espesura de la arboleda y todo su entorno, hacen de esta mancha un lugar idóneo para el disfrute de un día de naturaleza salvaje de verdad.

Sus tiraderos de barrera, su gran visibilidad a ráfagas y belleza de todo el entorno, hacen que los lances monteros en este lugar sean inolvidables.

Esta situación hace además que sea el lugar ideal para las reses y cochinos, ya que dispone de agua continua todo el año y comida mas que abundante , además de resguardo seguro.

T.M. Cortegana.

PUERTO CAÑÓN

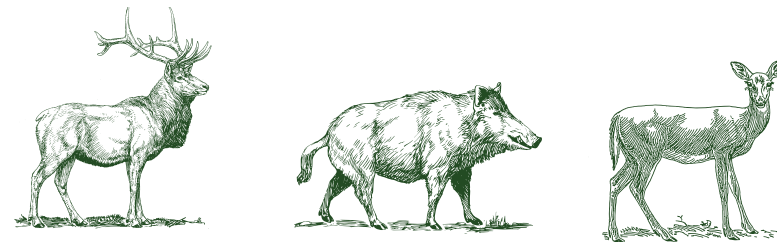

Puerto Cañón o el Higueral, mancha típica de lo más profundo de la Sierra de Huelva. Más conocida históricamente por ser la cuna del Jabato Arocheno, oriundo de la finca **La Caldera**, que hace linde justo con esta mancha que nos atañe y que da nombre a ese jabalí caído de cuartos traseros con pecho ancho y gran cabeza, el comúnmente conocido por "Arocho".



Esta finca se sitúa lindando por el norte a las espaldas de las solanas del Solete y Puerto Cañón y por la parte sur con la ya mencionada de La Caldera.

Es mancha de monte bajo, con encinas, alcornoques, madroñeras y todo tipo de vegetación propia de la zona, al encontrarse en el corazón del extensísimo término municipal, de Aroche.

T.M. Aroche



LA MEZQUITA

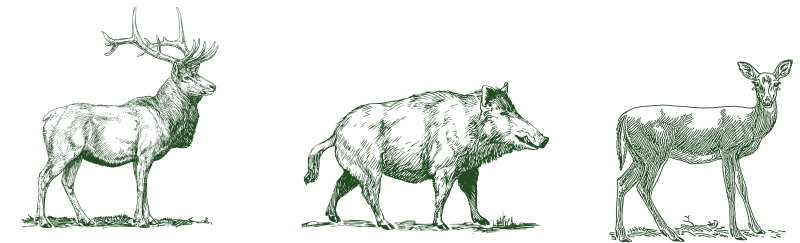

La Mezquita es una mancha de muy buena dehesa, al margen izquierdo de la carretera Sevilla-Lisboa, y atravesada por el río Chanza. Constituye la puerta de entrada a la gran llanura de Aroche.

De gran extensión de terreno, en sus cumbres dispone de amplias zonas cubiertas de fuerte monte, de la conocida como “vegetación noble serrana”, jaras, coscojas, madroñeras, lentiscos, carrascos, olivillas, etc.

En sus profundos y amplios valles, otrora el reino del pastoreo hay por todos lados comida abundante, no solo el fruto de la dehesa, sino de todo tipo de las especies arbóreas y arbustivas que la pueblan.

Agua abundante durante todo el año, comida por todos lados y refugio asegurado, el hábitat ideal.

Por su fácil acceso, es una delicia montar esta mancha que seguro nos producirá un grato día de montería.

T.M. Aroche

ENCOMIENDA DEL MORO

SIERRA Y OLIVAR

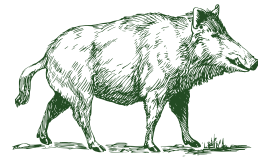

Volvemos después de casi diez años a la casa de la familia Gasset. La Encomienda del Moro no necesita carta de presentación. Por todos reconocida esta preciosa finca situada en pleno Parque Natural de Cornalvo y constituida por las estribaciones de Sierra Bermeja, es una finca que siempre alberga una gran cantidad de jabalíes. Tiene dos vertientes muy diferenciadas. Una parte de umbría caracterizada por olivares ecológicos entre acebuches que dan paso a un extenso pinar y otra parte de solana con una espesa mancha de jaras y eucaliptos, toda ella poblada de encinas y alcornoques por lo que no falta el sustento durante todo el año, dado que no se aprovecha la montanera. En ella disfrutaremos a buen seguro de los lances tras los escurridizos jabalíes.

T.M. Mérida





PICOROTO

LA BARTASALA

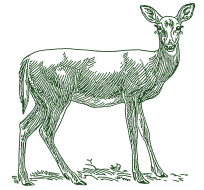
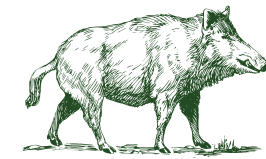

Dentro de la finca Picoroto existen tres manchas, Los Limones, El Capitán y nuestra Bartasala. Ésta última es característica por estar constituida con una mancha de jaras entre chaparros y dehesa de encinas. Lindera a los Limones, Capitán y a tierras Portuguesas ha sido desde tiempos inmemoriales una de las mejores fincas de la zona, en la que suelen encamar venados y jabalíes indistintamente y donde se le suelen cobrar buenos trofeos. Finca que llevamos gestionando treinta y cinco años y que nos ha dado siempre muchas satisfacciones.

T.M. Encinasola

EL CASCO

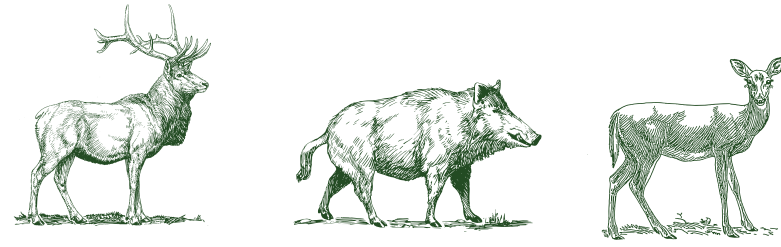

Mancha que rodea casi por completo a las ruinas del antiguo castillo de Torres. Está compuesta de una inmensa dehesa con profundo matorral muy espeso y casi en exclusiva de jaras. Al estar conformada por las laderas de un antiguo castillo, es de pendientes muy pronunciadas sobre todo en su parte norte y oeste y un poco más suaves en la parte este. Linda al Sur con las Vegas del Propio del Campillo Bajo y con El Bravo además de por el Este con el Serrachón.

Cumple en la medida de su situación y extensión, con lances preciosos a jabalíes y venados con casi todos sus puestos a la vista de su lejano cortijo.

Montear El Casco, honra el dicho de que **“la montería es la fiesta de la caza”**.

T.M. Cumbres de San Bartolomé





EL JUNCAL

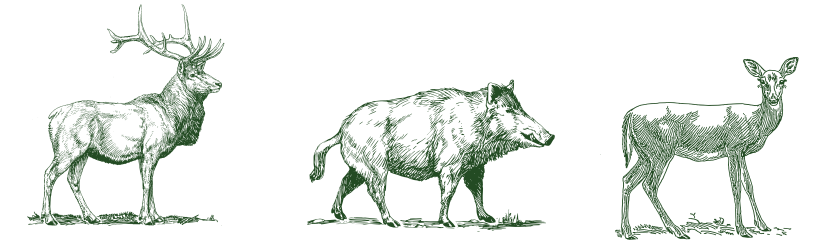

El Juncal es la mancha que otrora diera gran renombre a la finca **Valdelosajos**, en la actualidad incluida en otra propiedad de gran fama montera. Está conformada por una umbría al sur del río Murtigas acompañándole a lo largo de su curso. Allí se entremezclan, pino común, eucalipto y hasta una zona de olivar adehesado, todo bañado de monte bajo de madroños, acebuches, jara y aulagas.

Es una mancha muy dura de montar por su orografía y espesura del monte bajo, lo cual es también motivo de sus grandes y constantes buenos resultados monteros.

Montear en El Juncal, no se olvida, por sus accesos, por sus increíbles tiraderos y por lo espectacular de su serranía.

T.M. Encinasola



CORRALES

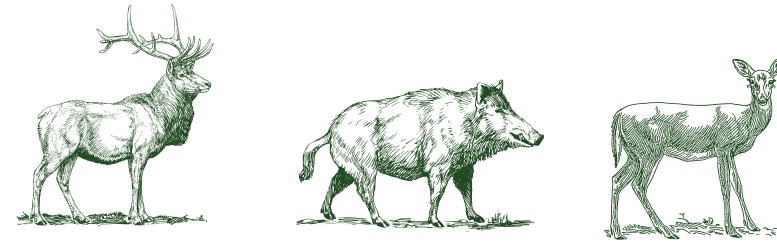

La mancha de Corrales, por su variedad, siempre ha estado en el deseo de cualquier montero de la zona. En los años noventa tenía hasta su propia sociedad conformada por unos veinte o veinticinco cazadores todos locales.

Tiene peculiaridades tan específicas, como el que alinear las rehalas conlleva para algunas esperar más de una hora. Se comienza la suelta en el Puerto de la Suerte y se termina una hora después con la de la cancilla de la piscina y desde allí se monta hasta el final en el paraje denominado “las tres lindes”.

Sus armadas son de lo más espectacular, la solana de la carretera, la cumbre, los barrancos del cortijo y de la piscina, la solana del cortijo o el Campillo Berjano (una preciosa zona de dehesa abierta en lo más alto), y como no Pelos Negros.

¿Quién no ha tenido uno o varios recuerdos agradables de Corrales? La mancha de las manchas de los cazadores antiguos.

T.M. Cumbres de San Bartolomé





LA BREÑA

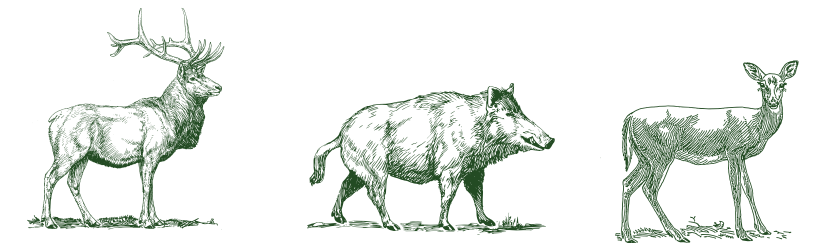

La Breña, es una mancha situada al norte de la que tiene gran fama montera de El Bravo con la que linda por el sur y al norte está delimitada por la ribera de El Murtigas. De orografía muy pronunciada en su parte mas baja, va alternando con grandes canales que descienden todas al rio. Poblada de encinas en casi su totalidad, el monte bajo que convive con la dehesa es ralo en su mayoría y de mucho más porte en la zona de la cumbre.

Es el centro de una enorme zona montera, y además se trata de una mancha que ha sido siempre muy querenciosa ya que dispone de agua todo el año y frescura en el verano como todos los terrenos de umbría, con mucha comida en la dehesa.

Tiene un acceso trabajoso, pero compensa con muy buenos tiraderos que harán disfrutar a nuestros monteros de puestos increíbles.

T.M. Encinasola



EL VINCULO SOLETE

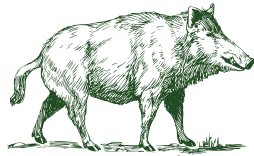

El Solete y Puerto Cañón, es una mancha abierta hacia el oeste cubiertas de dehesa de encinar y monte bajo y algún eucaliptal.

Terreno afable e ideal para montar, cuenta con grandes tiraderos debido a la orografía.

Es la típica mancha para grandes carreras y disfrutar también del trabajo de las rehalas, que en otras oportunidades se nos hacen difíciles de ver, por encontrarnos en sitios más cerrados.

Disfrutaremos de un día de montería si el tiempo nos acompaña, ya que esta mancha se lo merece.

T.M. Aroche.



HURÓN

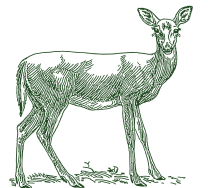
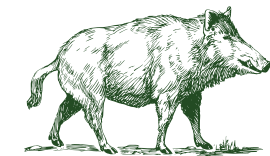

La mancha de Él Huron debe su nombre a la antigua y ya deshabitada y destruida aldea que se encuentra en el centro de la misma.

Se trata de una mancha principalmente de solana, ocupada por la típica dehesa de encinas, con monte bajo principalmente de jaras en casi toda su extensión.

Mas afable constituye la cabecera de esta gran zona montera, donde aguas abajo, van siendo de mayor espesura y pendientes.

Sin duda nos proporcionara un gran día de montería, esta mancha tan amena de batir.



Javier Muñiz.

LA MONTERIA AYER Y HOY

Corría finales de los ochenta cuando empecé a cazar por Encinasola. Me admitieron afortunadamente en la cuerda de Los Miuras, del inolvidable para casi todos, "Pepe el municipal".

Comprobé enseguida, que allí se seguía cazando como cuarenta años atrás en otros lugares. Con plena libertad, compañerismo y con todo lo que hace del mundo de la caza, algo inigualable.

Sin demora solicité mi ingreso en el coto de La Contienda, que por aquellos entonces y por normativa municipal tenía "números clausus" (sesenta socios). Pero existía la opción de que sin ser socio, asistiendo al sorteo por las mañanas, siempre había un puesto para ti. ¡Qué tiempos aquellos!. ¡Cuántos puestos me regaló por aquellos entonces el amigo Manuel Boza!, por todos conocido por Piano.





Desaparecida la normativa de número máximo de miembros, en el año 1991, entramos de socios los siete que estábamos en la lista de espera, y hasta hoy.

En 2001, comencé como Vicepresidente de la Sociedad y en 2005, tomé el cargo de Tesorero, rodando así por casi todos los cargos con sus consiguientes obligaciones. Las temporadas iban transcurriendo entretenidos en mil avatares y ya en 2009 salimos de la Junta Directiva dando un paso atrás dejando a los más jóvenes al cargo. Pasado un tiempo, tres de los viejos directivos y otros tres socios más, llegamos al acuerdo de fundar un club Deportivo, y fue así como nació en dos mil catorce el CLUB DEPORTIVO "MONTEROS DE ENCINASOLA", ocupando el cargo de secretario del mismo.

Hoy, su nombre es reconocido en toda Andalucía Occidental, Extremadura, y el Alentejo Portugués como un clásico de la montería española, habiendo organizado acciones de caza en fincas emblemáticas como Caballeras o la Montera, en Villanueva del Rey. La Encomienda del Moro, en Mérida, la Mengacha de Arriba en Alcuéscar y todas las de las inmediaciones de Encinasola y Cumbres de San Bartolomé, habiendo sido reconocidas nuestras jornadas a nivel nacional de la mano de los más prestigiosos premios monteros recibiendo Caracolas y Podenqueros, que aunque no son la leña que alimenta nuestra caldera, ayudan a la hora de seguir con la marcha.

A pesar de la edad y son ya setenta y cuatro, aun me atrevo con el corzo pirenaico, con monterías en lugares alejados y con todo lo que me una a mis amigos y compañeros para disfrutar de nuestro mundo cinegético. Sigue por tanto nuestra andadura, nuestra convivencia con las gentes de nuestro entorno y de todos los amigos que desde lejos nos acompañan fin de semana tras fin de semana.

Quien no conoce este mundo, no sabe lo que se pierde, ¡Nos vemos como siempre en el Hotel!.

Javier Muñiz.

TEMPORADA 2026/2027

ENCINASOLA

LA MOÑA

EL MORO

PUERTO BERMEJO

BARTASALA

EL CASCO

EL JUNCAL

CORRALES

LA BREÑA



Lorem ipsum dolor sit

CORTEGANA

LA MEZQUITA

HURÓN

SOLETE

PUERTO CAÑÓN

ALCALABOCINO

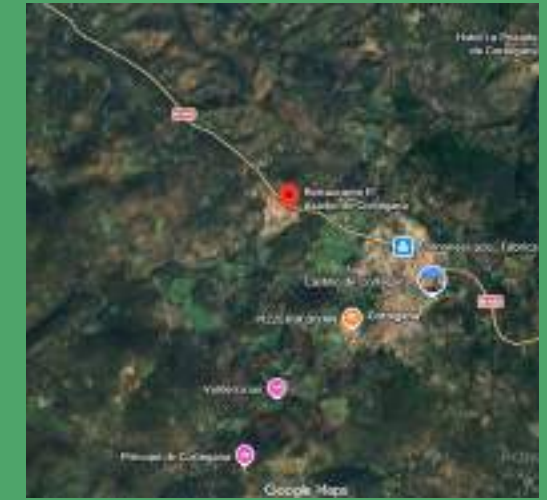

ALJUCÉN

ENCOMIENDA DEL
MORO





C.D. Monteros de Encinasola

FECHAS MONTERÍAS 2026/2027

Las fechas son meramente orientativas y no tienen correlación con el orden expuesto de las fincas. La organización se reserva el derecho de modificar o alterar las mismas con arreglo al estado de las manchas.

2026

17-OCT

24-OCT

25-OCT

07/08-NOV

21/22-NOV

28/29-NOV

12/13-DIC

2027

09/10-ENERO

23-ENERO

30/31-ENERO

06-FEBRERO

CONDICIONES GENERALES

Es requisito indispensable para cazar en el Club Deportivo Monteros de Encinasola, estar en posesión de toda la documentación en vigor exigida por la actual Ley de Caza en cada Comunidad.

Si existen causas de fuerza mayor, que a juicio del Club así lo aconsejan, esta podrá cambiar tanto la fecha como la montería, llegando incluso a anularla. En estas circunstancias se resarcirá al accionista del pago de su acción, o bien, de conformidad con él, se permutará por otro día o por otra montería.

Tarjeta de Asistencia a montería El portador de la presente Tarjeta de Asistencia tiene derecho:

- a) A un puesto el día de la montería.
- b) A los trofeos abatidos por él.
- c) A disfrutar del catering ofrecido por la organización, no estando incluido el desayuno ni la comida del acompañante por la que normalmente se pasará un guante durante el sorteo.
- d) En el precio de esta acción quedan incluidas toda clase de gratificaciones y propinas a postores, cargueros, perreros, etc.
- e) En todo lo referente a la organización de la montería, discusión de reses, etc., los cazadores acatarán las decisiones tomadas por el Capitán de montería.

Para hacer efectiva la reserva será necesario abonar al menos el 50% del valor del puesto, de no ser así la organización dispondrá del mismo.

Queda terminantemente prohibido

- a) Tirar ciervas, varetos y horquillones, bajo multa de 500 euros, independientemente de la sanción legal que corresponda.
- b) Desdoblarse o variar el lugar del puesto y, por consiguiente, cortar la caza de los puesto de al lado.
- c) Más de un tirador por puesto, no así acompañante: CASO DE IR ACOMPAÑADO, SÓLO SE PODRÁ LLEVAR UN ARMA AL PUESTO.
- d) Retirarse del puesto antes de terminar la montería.
- e) Cortar los trofeos en el monte o plantel antes de su autorización por el Capitán de Montería.
- f) Disparar en línea con los puestos contiguos.



EL EQUIPO



Paco Berjano

Antonio L. Boza.



Carlos. A.



Javier M.



Emiliano.



J. Regino.

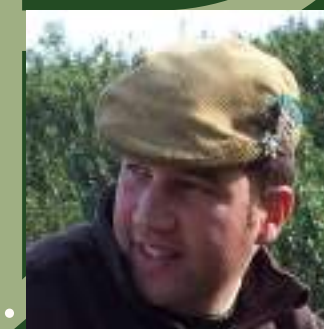

C. Casilda.



Ignacio.



Manuel.



M. Piano.



M. Pirri.



Pilar.



Enrique.

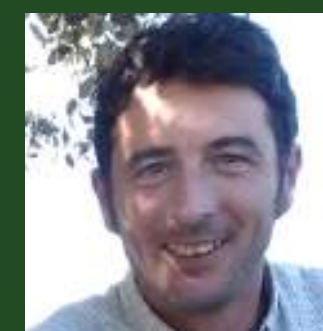

Abel.



David.

C.Casilda.

C.D. MONTEROS DE ENCINASOLA

Saludos.



609 16 88 78



C.D. Monteros de Encinasola